

OBWIESZCZENIE
DYREKTORA REGIONALNEGO ZARZĄDU GOSPODARKI WODNEJ W GDAŃSKU
O PRZYSTĄPIENIU DO SPORZĄDZANIA PROJEKTU
WARUNKÓW KORZYSTANIA Z WÓD REGIONU WODNEGO

Na podstawie art. 120 ustawy z dnia 18 lipca 2001 r. Prawo wodne (tekst jednolity: Dz.U. z 2005r., Nr 239, poz. 2019 z późniejszymi zmianami) oraz art. 39 ustawy z dnia 3 października 2008r. o udostępnianiu informacji o środowisku i jego ochronie, udziale społeczeństwa w ochronie środowiska oraz ocenach oddziaływania na środowisko (Dz.U. z 2008r., Nr 199, poz. 1227), zawiadamia się o przystąpieniu do sporządzenia *projektu warunków korzystania z wód regionu wodnego Dolnej Wisły*.

Zgodnie z art. 120 ustawy Prawo wodne warunki korzystania z wód regionu wodnego sporządza się kierując się ustaleniami Planu gospodarowania wodami na obszarze dorzecza. Na podstawie art. 115 ust.1 tej ustawy warunki korzystania z wód regionu określają:

1. szczegółowe wymagania w zakresie stanu wód wynikające z ustalonych celów środowiskowych;
2. priorytety w zaspokajaniu potrzeb wodnych;
3. ograniczenia w korzystaniu z wód na obszarze regionu wodnego lub jego części albo dla wskazanych jednolitych części wód niezbędne dla osiągnięcia ustalonych celów środowiskowych, w szczególności w zakresie:
 - a. poboru wód powierzchniowych lub podziemnych,
 - b. wprowadzania ścieków do wód lub do ziemi,
 - c. wprowadzania substancji szczególnie szkodliwych dla środowiska wodnego do wód, do ziemi lub do urządzeń kanalizacyjnych,
 - d. wykonywania nowych urządzeń wodnych.

Przebieg granicy hydrograficznej regionu wodnego Dolnej Wisły określony został na podstawie danych zawartych na Mapie Podziału Hydrograficznego Polski (zgodnie z Rozporządzeniem Rady Ministrów z dnia 27 czerwca 2006r. w sprawie przebiegu granic obszarów dorzeczy i regionów wodnych – Dz.U. z 2006 r., Nr 126, poz. 878) i zobrazowany na załączniku graficznym do niniejszego obwieszczenia.

Dyrektor Regionalnego Zarządu Gospodarki Wodnej w Gdańsku informuje o możliwości wglądu do dokumentacji sprawy w siedzibie Regionalnego Zarządu Gospodarki Wodnej w Gdańsku, ul. Fr.Rogaczewskiego 9/19, 80-804 Gdańsk, w godzinach 9.00 - 15.00 w pokoju nr 206, a także na stronie internetowej: <http://www.gdansk.rzgw.gov.pl/> w zakładce *Warunki korzystania z wód*.

Dyrektor Regionalnego Zarządu Gospodarki Wodnej w Gdańsku informuje o możliwości składania przez wszystkich zainteresowanych uwag i wniosków w terminie od dnia 28.10.2011 do 30.11.2011r. w Regionalnym Zarządzie Gospodarki Wodnej w Gdańsku, ul. Fr.Rogaczewskiego 9/19, 80-804 Gdańsk lub na adres e-mail: rdw@gdansk.rzgw.gov.pl. Formularz składania wniosków stanowi załącznik do niniejszego obwieszczenia.

Organem właściwym do rozpatrywania uwag i wniosków jest Dyrektor Regionalnego Zarządu Gospodarki Wodnej w Gdańsku.

W myśl art. 41 ustawy o udostępnieniu informacji o środowisku i jego ochronie, udziale społeczeństwa w ochronie środowiska oraz o ocenach oddziaływania na środowisko uwagi lub wnioski złożone po dniu 30.11.2011 r. nie będą rozpatrywane.

DYREKTOR

Halina Czarniecka

Załącznik do Obwieszczenia Dyrektora Regionalnego Zarządu Gospodarki Wodnej w Gdańsku o przystąpieniu do sporządzania projektu warunków korzystania z wód regionu wodnego

FORMULARZ SKŁADANIA WNIOSKÓW

Termin składania wniosków: 28 października 2011r - 30 listopad 2011r.

Miejsce składania wniosków: Regionalny Zarząd Gospodarki Wodnej w Gdańsku,
ul. Fr.Rogaczewskiego 9/19, 80-804 Gdańsk

lub na adres e-mail: rdw@gdansk.rzgw.gov.pl

DANE ZGŁASZAJĄCEGO WNIOSKI	
Nazwa organizacji/institucji/osoby prywatnej	
Branża *	1. Administracja rządowa 2. Administracja samorządowa 3. Przemysł 4. Gospodarka komunalna 5. Rolnictwo 6. Leśnictwo 7. Usługi wodne (hydroenergetyka, żegluga) 8. Inne usługi/handel 9. Edukacja/nauka 10. Organizacje pozarządowe 11. Inne (jakie)..... 12. Osoba prywatna
Adres organizacji/institucji**	
Imię i nazwisko zgłaszającego wniosek	
Tel/fax. organizacji/institucji**	
Adres e-mail zgłaszającego wniosek	
Tel. kontaktowy zgłaszającego wniosek	
Nazwa gminy, powiatu, województwa, którego dotyczą zgłaszane wnioski	gmina: powiat: województwo:

ZGŁASZANE WNIOSKI

Którego zakresu tematycznego dotyczą składane wnioski? *	<ol style="list-style-type: none"> 1. poboru wód powierzchniowych lub podziemnych, 2. wprowadzania ścieków do wód lub do ziemi, 3. wprowadzania substancji szczególnie szkodliwych dla środowiska wodnego do wód, do ziemi lub do urządzeń kanalizacyjnych, 4. wykonywania nowych urządzeń wodnych, 5. inne (jakie) <p>.....</p>
Proponowany wniosek 1	
Uzasadnienie zgłaszanego wniosku	
Proponowany wniosek 2	
Uzasadnienie zgłaszanego wniosku	
Proponowany wniosek 3	

* właściwe podkreślić

** nie dotyczy osób prywatnych

Oświadczam, że wyrażam zgodę na przetwarzanie moich danych osobowych zawartych w formularzu dla potrzeb niezbędnych do opracowania warunków korzystania z wód (zgodnie z ustawą z 29 sierpnia 1997 r. o ochronie danych osobowych).

REGION WODNY DOLNEJ WISŁY

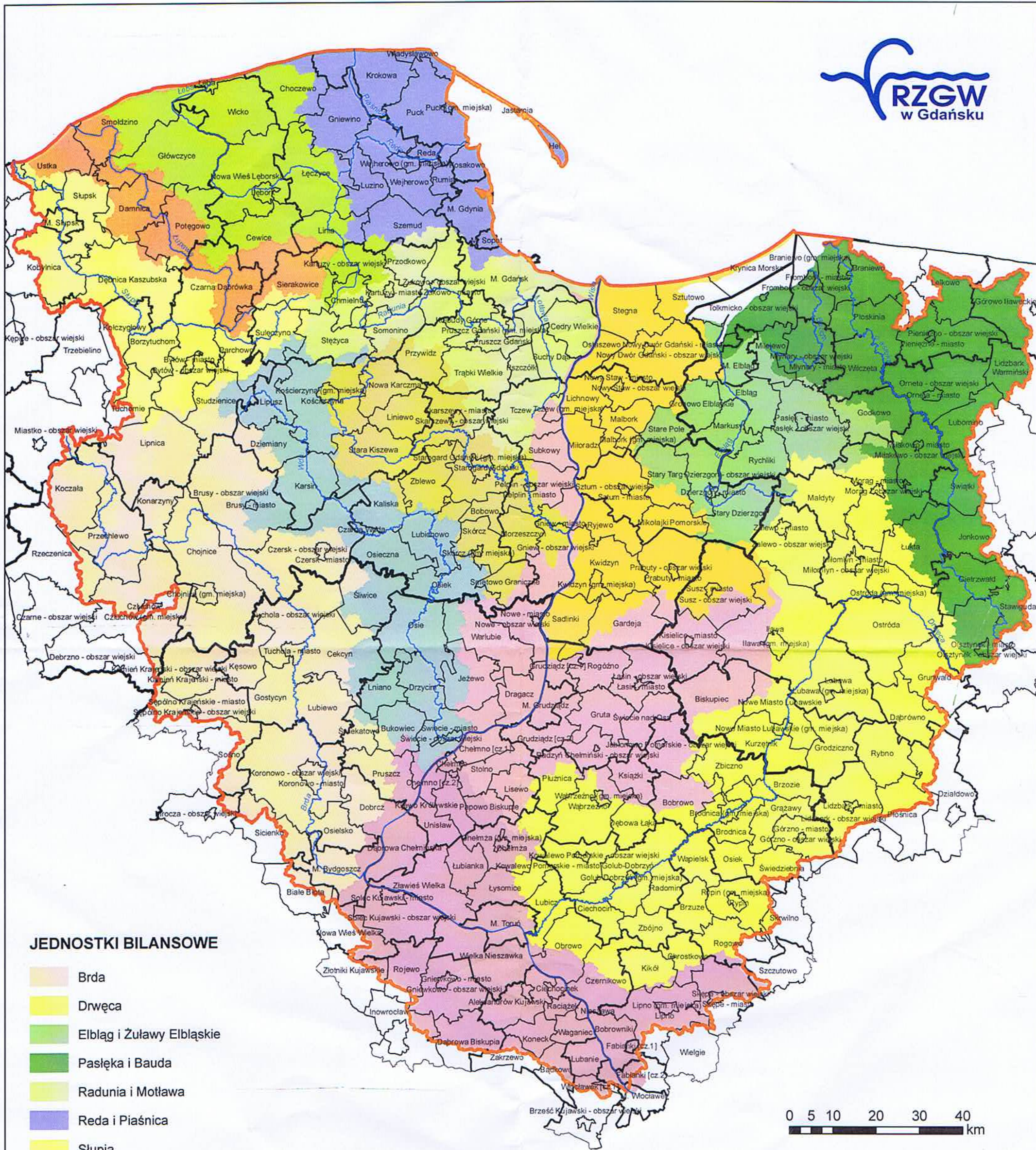

JEDNOSTKI BILANSOWE

- Brda
- Drwęca
- Elbląg i Żuławy Elbląskie
- Pasłęka i Bauda
- Radunia i Motława
- Reda i Piaśnica
- Słupia
- Wda
- Wierzyca
- Wisła od Wdy do ujścia
- Wisła od dopływu spod Bogucina do Wdy
- Zalew Wiślany
- Łeba
- Łupawa

Podział administracyjny

- Województwa
- Powiaty
- Gminy

Region wodny Dolnej Wisły

- Obszar RZGW Gdańsk
- Główne rzeki